HOFEMEIER®
EINBAUKÜCHEN

» 55 Denver Classic

Supermatter Lackaufbau auf Melaminharzbeschichtung mit Holzstruktur senkrecht.

» Details

- Holzstruktur waagerecht als 53 Denver Line lieferbar
- Frontstärke 19 mm
- Trendline, die grifffreie Küche: lieferbar

» Farben

S110 Weiss	S111 Ferro	S115 Schwarz	S124 Polarweiss	S125 Magnolie	S168 Sandbeige	S169 Sandgrau
S172 Graphit	S174 Perlgrau	SDV Agave	SDX Ocean	SRAL		

Hofemeier Einbauküchen GmbH | Tenstedter Strasse 50 | D-49692 Cappeln | Tel.: +49 (0)4478 / 88-0 | E-Mail: info@hofemeier.de

» Details

Rahmentür

1 Klarglas

2 Satinato

3 Rauchglas

R Afra

Z Cappelner Designglas

Segmentglas

1 Klarglas
2 Satinato
3 Rauchglas

» Kante

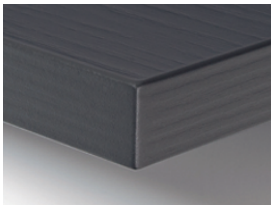

Kante

Hofemeier Einbauküchen GmbH | Tenstedter Strasse 50 | D-49692 Cappeln | Tel.: +49 (0)4478 / 88-0 | E-Mail: info@hofemeier.de