HOFEMEIER®
EINBAUKÜCHEN

» 61 Monaco

Matte Schleiflackaufbau auf MDF-Trägermaterial

» Details

- Frontstärke: 23 mm

» Farben

L110 Weiss	L111 Ferro	L115 Schwarz	L124 Polarweiss	L125 Magnolie	L168 Sandbeige	L169 Sandgrau
L172 Graphit	L174 Perlgrau	LDV Agave	LDX Ocean	LRAL		

Hofemeier Einbauküchen GmbH | Tenstedter Strasse 50 | D-49692 Cappeln | Tel.: +49 (0)4478 / 88-0 | E-Mail: info@hofemeier.de

» Details

Rahmentür

1 Klarglas

2 Satinato

3 Rauchglas

R Afra

Z Cappelner Designglas

Sprossentür

» Kante

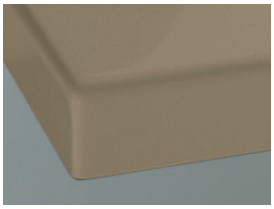

Kante

Hofemeier Einbauküchen GmbH | Tenstedter Strasse 50 | D-49692 Cappeln | Tel.: +49 (0)4478 / 88-0 | E-Mail: info@hofemeier.de